ด่วนที่สุด

ที่ ศธ ๕๑๐๔.๒ / 1893

สพม.43
เลขทะเบียนรับ 8934
วันที่
เวลา 23 ก.ค. 2562

สำนักงานเลขาธิการคุรุสภา
กระทรวงศึกษาธิการ
กทม. ๑๐๓๐๐

กลุ่มบริหารงานบุคคล
เลขที่ 1495
23 ก.ค. 2562

19 กรกฎาคม ๒๕๖๒

เรื่อง การคัดเลือกผู้ประกอบวิชาชีพทางการศึกษาเพื่อรับรางวัลคุรุสภา ประจำปี ๒๕๖๒

เรียน ผู้อำนวยการสำนักงานเขตพื้นที่การศึกษามัธยมศึกษาทุกเขต

สิ่งที่ส่งมาด้วย ๑. ประกาศคณะกรรมการมาตรฐานวิชาชีพ เรื่อง การคัดเลือกผู้ประกอบวิชาชีพทางการศึกษาเพื่อรับรางวัลคุรุสภา ประจำปี ๒๕๖๒ จำนวน ๑ ฉบับ

๒. แผนผังขั้นตอนการคัดเลือกรางวัลคุรุสภา ประจำปี ๒๕๖๒ จำนวน ๑ ฉบับ

ด้วยสำนักงานเลขาธิการคุรุสภา กำหนดให้มีการคัดเลือกผู้ประกอบวิชาชีพทางการศึกษาเพื่อรับรางวัลคุรุสภา ประจำปี ๒๕๖๒ เพื่อส่งเสริม และยกย่องเชิดชูเกียรติผู้ประกอบวิชาชีพทางการศึกษาที่มีมาตรฐานและจรรยาบรรณของวิชาชีพดีเด่นให้เป็นแบบอย่างที่ดี และเปิดโอกาสให้ผู้ได้รับรางวัลคุรุสภาได้แลกเปลี่ยนเรียนรู้และถ่ายทอดประสบการณ์ให้แก่ผู้อื่น ดังรายละเอียดในประกาศฯ ตามสิ่งที่ส่งมาด้วย ๑ หรือศึกษาข้อมูลเพิ่มเติมทาง www.ksp.or.th

สำนักงานเลขาธิการคุรุสภา จึงขอความร่วมมือดำเนินการ ดังนี้

๑. ประชาสัมพันธ์ให้ผู้ประกอบวิชาชีพทางการศึกษาในสังกัดทราบ

๒. พิจารณาคัดเลือกผู้ประกอบวิชาชีพทางการศึกษาในสังกัด เพื่อรับรางวัลคุรุสภา ประจำปี ๒๕๖๒ ตามหลักเกณฑ์ วิธีดำเนินการที่กำหนดในประกาศฯ และแผนผังขั้นตอนฯ ตามสิ่งที่ส่งมาด้วย ๒ และส่งผลการคัดเลือกพร้อมผลงานไปยังสำนักงานศึกษาธิการจังหวัด **ภายในวันที่ ๓๐ สิงหาคม ๒๕๖๒** เพื่อเสนอคณะกรรมการศึกษาธิการจังหวัดคัดเลือกในระดับจังหวัดต่อไป

จึงเรียนมาเพื่อโปรดทราบและขอความอนุเคราะห์ดำเนินการดังกล่าวด้วย จะขอบคุณมาก

เรียน ผู้อำนวยการฯ
ด้วยคุรุสภา แจ้งมาเพื่อประชาสัมพันธ์
ในรายละเอียดเพิ่มเติม ทาง www.ksp.or.th
จึงเห็นควรแจ้งให้ทราบ และแจ้งประชาสัมพันธ์

ขอแสดงความนับถือ

(นายบูรพาทิศ พลอยสุวรรณ์)
รองเลขาธิการคุรุสภา ปฏิบัติการแทน
เลขาธิการคุรุสภา

(นางสมพิศ ประเสริฐสุข)
นักทรัพยากรบุคคลชำนาญการพิเศษ

สำนักพัฒนาและส่งเสริมวิชาชีพ
โทร./โทรสาร ๐ ๒๒๘๑ ๔๘๔๓

แผนผังขั้นตอนการคัดเลือกรางวัลคุรุสภา ประจำปี ๒๕๖๒

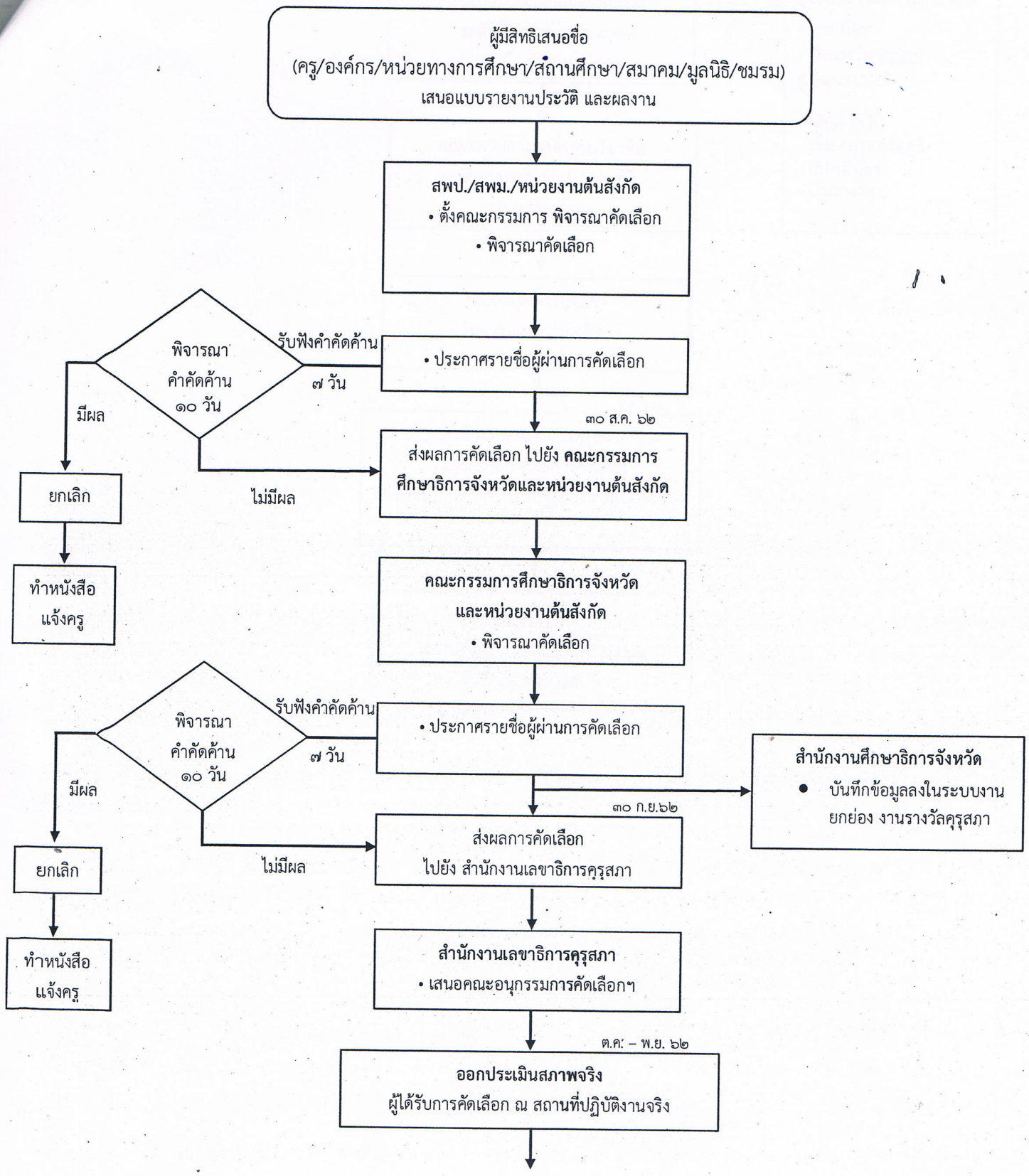

คณะอนุกรรมการคัดเลือกฯ
• พิจารณาคัดเลือกให้ได้รับรางวัล
"ระดับดีเด่น" จำนวน ๙.คน
"ระดับดี" จำนวน ๑๘ คน

ระดับดีเด่น ได้รับ
- เข็มทองคำ "คุรุสภาสดุดี"
- โล่ประกาศเกียรติคุณ และเกียรติบัตร
- เงินรางวัล จำนวน ๕๐,๐๐๐ บาท

ระดับดี ได้รับ
- เข็ม "คุรุสภาสดุดี"
- เกียรติบัตร
- เงินรางวัล

↓

คณะกรรมการมาตรฐานวิชาชีพ
• พิจารณาเห็นชอบและอนุมัติ
ผลการคัดเลือกฯ

↓

คณะกรรมการคุรุสภา
• รับทราบผลการคัดเลือกฯ

↓

ธ.ค. ๖๒

สำนักงานเลขาธิการคุรุสภา
• เสนอประกาศผลการคัดเลือก
ต่อประธานกรรมการมาตรฐานลงนามในประกาศ

↓

มอบรางวัล
ในงานวันครู ครั้งที่ ๖๔ พ.ศ. ๒๕๖๓
วันที่ ๑๖ ม.ค. ๒๕๖๓